

ŘEZ 1-1' M 1:10

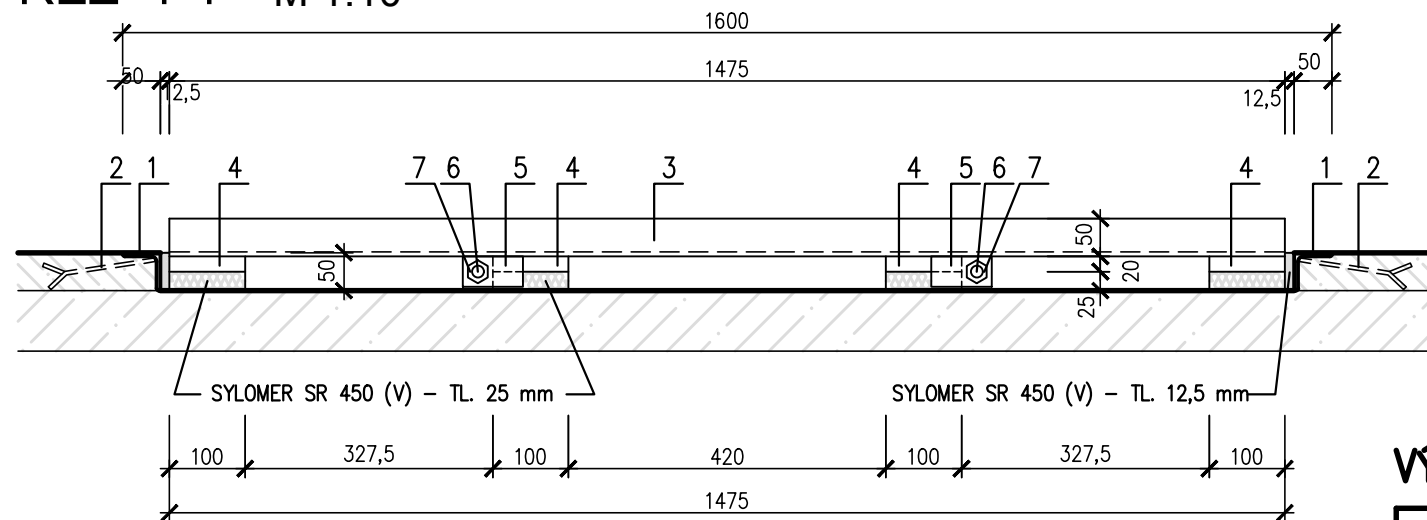

ŘEZ 2-2' M 1:10

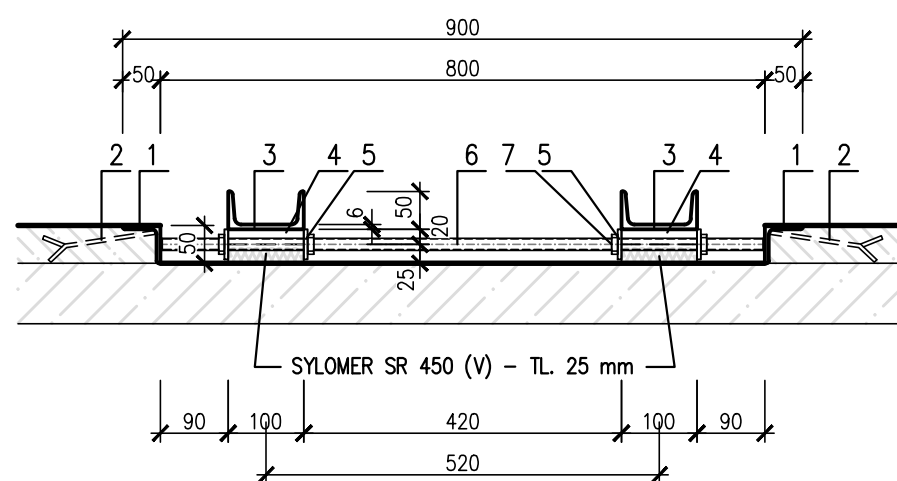

PŮDORYS M 1:25

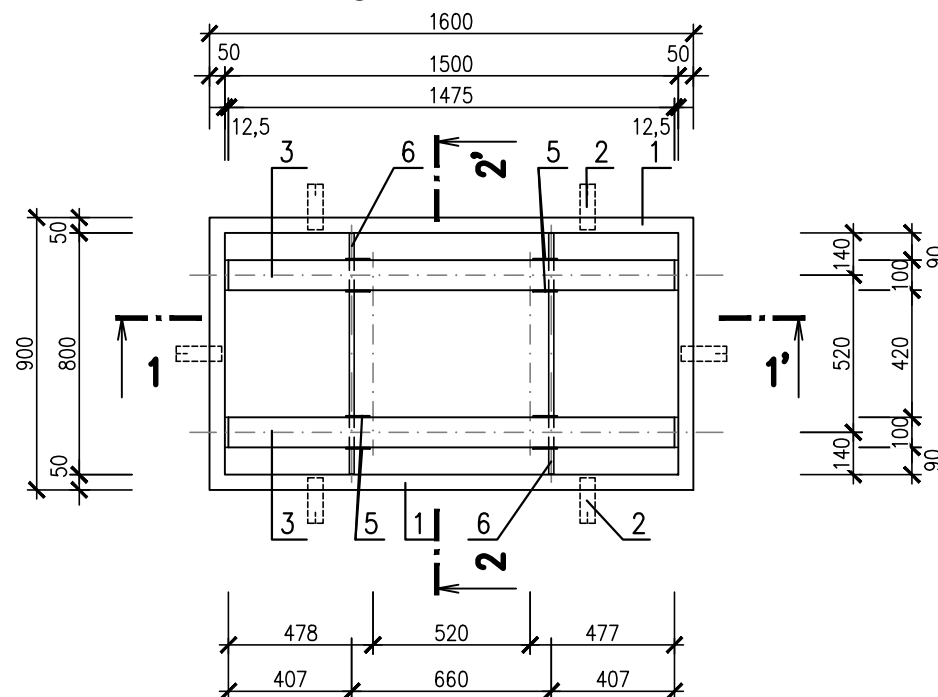

POZNÁMKA

LEMUJÍCÍ RÁM OSADIT DO PODLAHY PŘI JEJÍ BETONÁŽI

PRO PODEPŘENÍ KOLEJNIC POD TRANSFORMÁTORY VLASTNÍ SPOTŘEBY SE NA PŘÍRUBU NAVAŘÍ OCELOVÉ PODLOŽKY Z PÁSOVINY 100/20 mm, PRO PŘESNÉ VYMĚŘENÍ VZDÁLENOSTI MEZI KOLEJNICEMI SE K PODLOŽKÁM PŘIVAŘÍ PLATLE S OTVOREM PRŮMĚRU 20 mm, KTERÝM SE PROTÁHNE SVORNIK A POLOHA SE ZAFIXUJE MATICEMI

KOLEJNICE POD TRANSFORMÁTORY VLASTNÍ SPOTŘEBY Z OCELOVÉHO PROFILU U č. 100 SE OSADÍ NA ANTIVIBRAČNÍ PODLOŽKY SYLOMER SR 450 (V) TL. 25 mm O VELIKOSTI 100/100 mm - 8 KUSŮ NA JEDNO TRAFOSTÁNÍ

NA BOCÍCH SE ODDILATUJÍ OD OCELOVÉHO RÁMU PODLOŽKOU SYLOMER SR 450 (V) TL. 12,5 mm O VELIKOSTI 50/100 mm - 4 KUSY NA JEDNO TRAFOSTÁNÍ

POVRCHOVÁ ÚPRAVA 1x ZÁKLADNÍ NÁTĚR + 2x SVRCHNÍ NÁTĚR V BARVĚ RAL 7001

VÝPIS MATERIÁLU PRO 1 KUS, CELKEM 2 KUSY

OZN.	NÁZEV	MATERIÁL	MNOŽSTVÍ m	HMOTNOST kg/m	CELKEM kg
1	RÁM	L 50/50/5 mm	5,00	3,77	18,85
2	PRACNY	PÁSOVINA 50/3, dl.0,150 m - 6x	0,90	1,18	1,062
3	NOSNÍK	U č. 100, dl. 1,475 m - 2x	2,95	10,6	31,27
4	PODLOŽENÍ	PÁSOVINA 100/20, dl.0,100 m - 8x	0,80	15,7	12,56
5	PLATLE S OTVOREM ϕ 20 mm	PÁSOVINA 40/5, dl.0,080 m - 8x	0,64	1,57	1,00
6	SVORNIK	ZÁVIT. TYČ M 16, dl. 0,795 m - 2x	1,59	1,58	2,51
7	MATICE	MATICE M 16 - 8x	8 ks	0,03	0,024
CELKEM					67,276
PROŘEZ 10%					6,7276
CELKEM 1 ks					74,00

AUTORIZACE:

±0,000=468,03

NÁZEV AKCE	TR LIPNICE - OBNOVA TRANSFORMOVNY	Č. STAVBY:102 0002 421
STAVEBNÍK	EG.D, a.s., LIDICKÁ 1873/36, 602 00 BRNO	Č. OBJ.: 1430 002 7035
STATUS/STUPEŇ	DOKUMENTACE PRO PROVÁDĚNÍ STAVBY (DPS)	eg.d
ČÁST	D.1.1 ARCHITEKTONICKO STAVEBNÍ ŘEŠENÍ	
ZHOT. DOKUMENTACE	EG.D, a.s., LIDICKÁ 1873/36, 602 00 BRNO	eg.d
KONTAKTNÍ OSOBA	Ing. PETR ŠPIČÁK, petr.spicak@eqd.cz, tel.:535 141 951	
ARCHIVNÍ ČÍSLO		DATUM: 05-2022
ZOD. PROJEKTANT	Ing. KVĚTOSLAVA ŘEZNÍKOVÁ	ČÍSLO VÝK/DOK: 28
VYPRACOVAL	Ing. KVĚTOSLAVA ŘEZNÍKOVÁ	
KONTROLOVAL	Ing. PETR ŠPIČÁK	
MÍSTO STAVBY	TR 110/22 kV LIPNICE, 373 12 JÍLOVICE U TRHOVÝCH SVINŮ	KÓD LOKALITY: LIP
SO/PS	S030 - TECHNOLOGICKÉ BUDOVY	MĚŘÍTKO: M 1:25
MAJETKOVÁ TŘÍDA	CZD00015	FORMÁT: 2xA4
DRUH DOKUMENTU	PŮDORYS, ŘEZ	LIST/CELKEM: 1/1
NÁZEV DOKUMENTU	ZÁMEČNICKÉ VÝROBKY - Z1 OCELOVÁ KONSTRUKCE POD TRAFOS	ARCHIVNÍ ČÍSLO EG.D: